

Einleitung



Hallo Leute!

Wir arbeiten zurzeit gemeinsam mit dem Fachbereich für Geoinformatik der Uni Salzburg an dem Projekt „Youth Map 5020“. Dabei handelt es sich um eine Online-Karte speziell für Jugendliche, d. h. eine Landkarte von Salzburg und Umgebung mit beliebten Jugendangeboten, -aktivitäten und -orten, bei der auch DU mitbestimmen darfst.

Bitte füll einfach den folgenden Fragebogen aus, damit wir wissen, was Dich interessiert. Die Beantwortung des Fragebogen dauert ca. 5 - 10 Minuten. Die Ergebnisse helfen uns bei der Erstellung der Karte. So wissen wir, wie wir unsere „Youth Map“ gestalten sollen und was für Funktionen sie haben soll. Keine Sorge, Deine Antworten werden vertraulich und anonym behandelt.

Unsere ersten Fragen an dich

1. An welchen der unten genannten Plätze hältst du dich in deiner Freizeit am liebsten auf?

- Zu Hause
- In der Natur
- In der Altstadt
- Im Einkaufszentrum
- Auf Sportplätzen
- In Lokalen
- An öffentlichen Plätzen
- Sonstiges

2. Wie kommst du zur Schule/Arbeit?

- Zug
- Bus
- Fahrrad
- Moped
- Auto
- zu Fuß
- Sonstiges

3. Was für ein Handy hast du?

- iPhone (iOS)
- Samsung, HTC ... (Android)
- Nokia, HTC... (Windows Phone)
- Nokia, Samsung... (Symbian)
- Samsung (Bada)
- Andere
- Ich besitze kein Handy

4. Beachtest du im Internet Bewertungen für Produkte, Lokale, Unterkünfte o.Ä.?

- Ja, ich beachte sie.
- Ja, ich schreibe Texte.
- Ja, ich bewerte mit Sternen (1-5).
- Nein, ich beachte sie nicht.

*5. An welchen Orten in Salzburg triffst du dich am häufigsten mit Freunden?

Kannst Du uns deren konkrete Namen nennen?

Treffpunkt 1:

Treffpunkt 2:

Treffpunkt 3:

Was soll die Karte können?

6. Siehst du Vorteile darin, wenn es YouthMap5020 als Sommer- und Winterkarte gäbe?

- Ja
- Nein
- Egal

Schau dir diese Karten an und bewerte diese dann in der nächste Frage.



***7. Welche der oberen Grundkarten findest du am besten?**

- A (Satellit)
- B (Straßenkarte)
- C (Topographie)

YouthMap 5020 - Benutzeranforderungen

Hier sind Beispiele verschiedener Karten:

(Links: 1. <http://www.newhavenyouthmap.com/> 2. <http://www.jugend-stadtplan.de> 3. <http://www.kiezatlas.de> 4. <http://mapped.vancouveryouth.ca>)

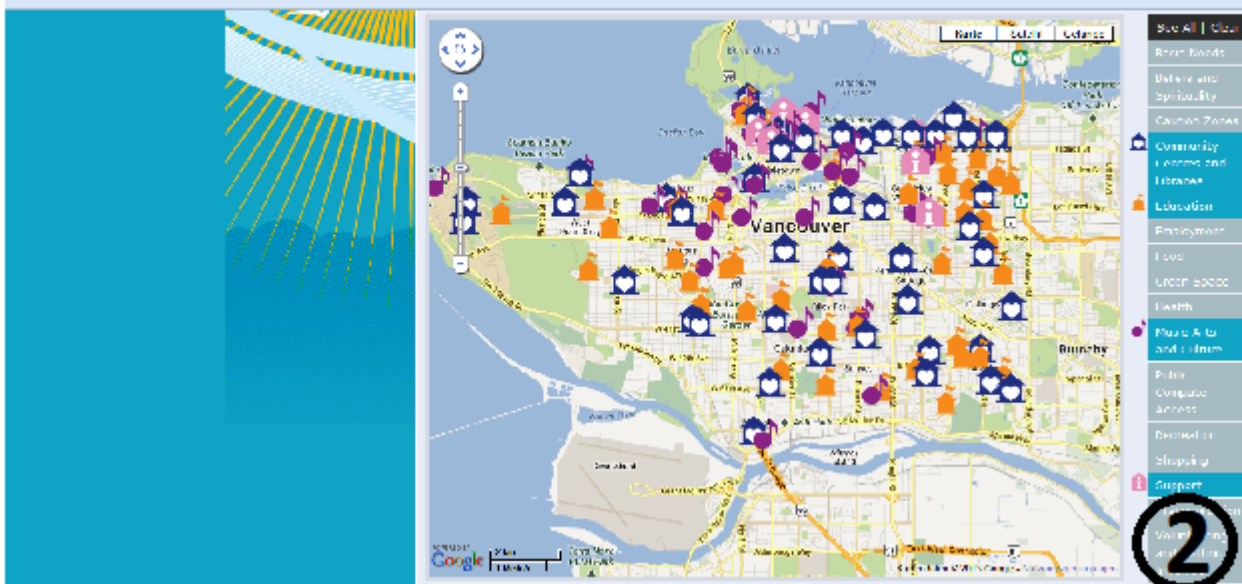
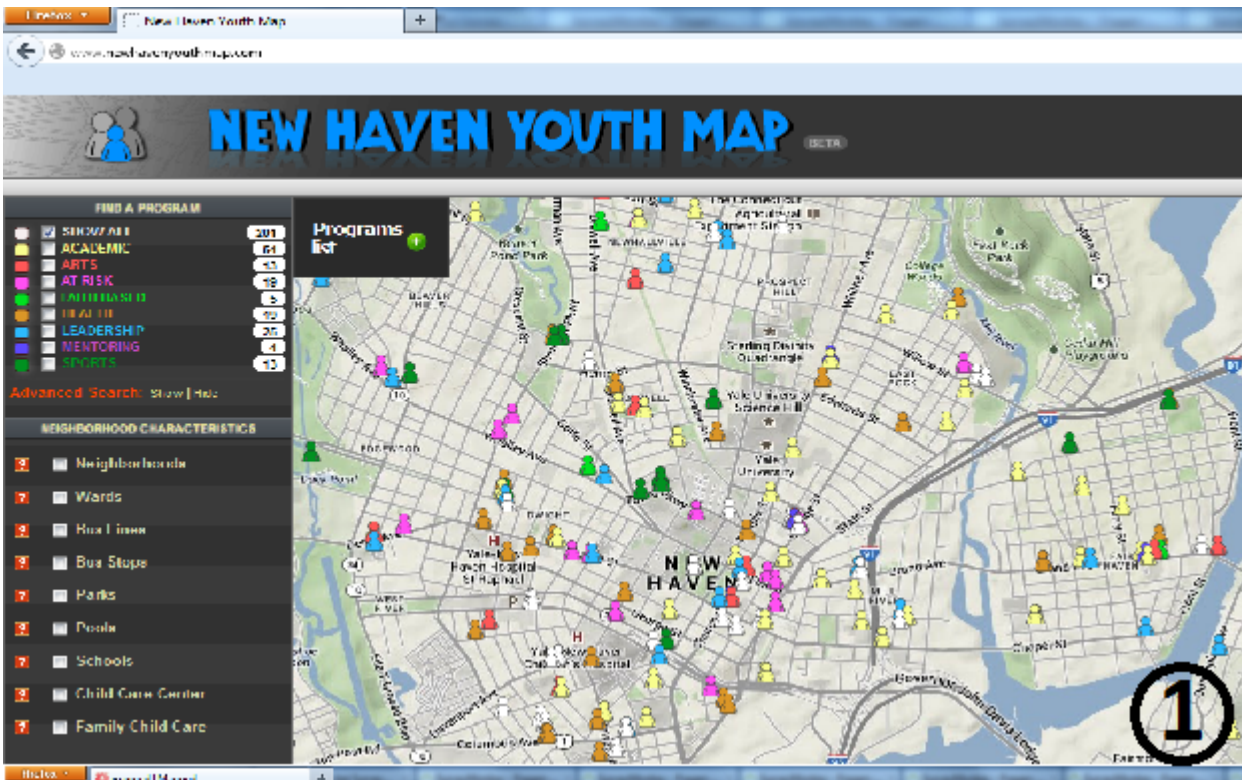

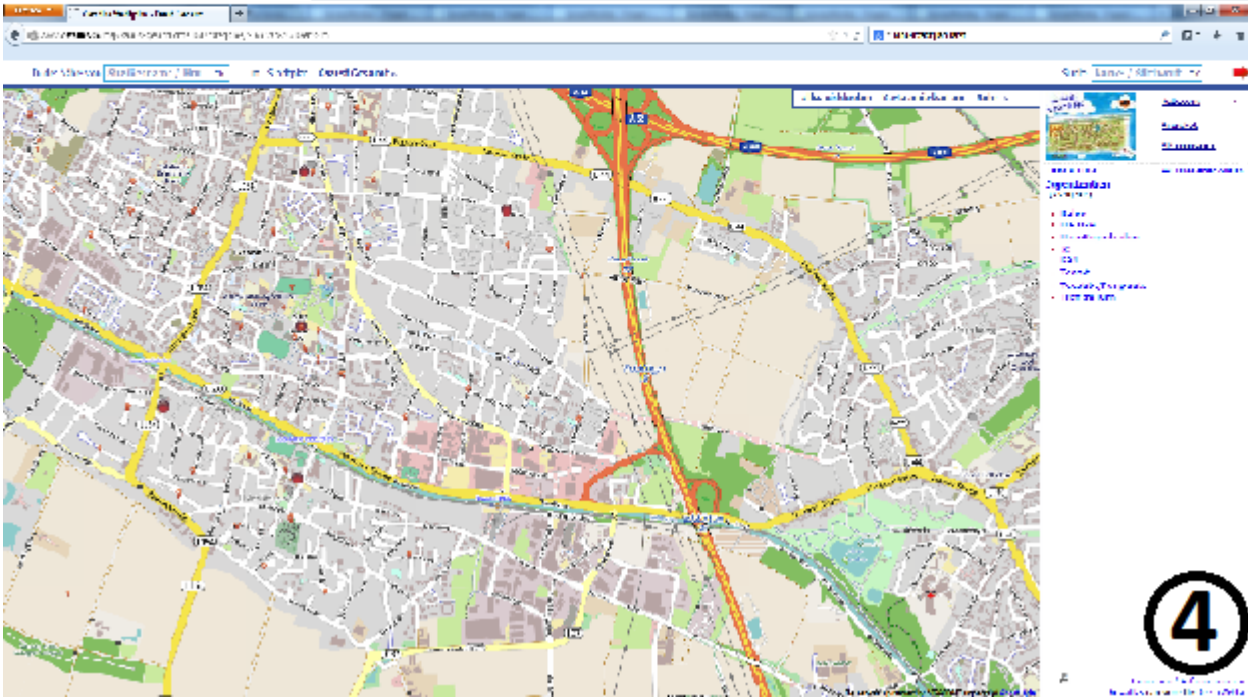
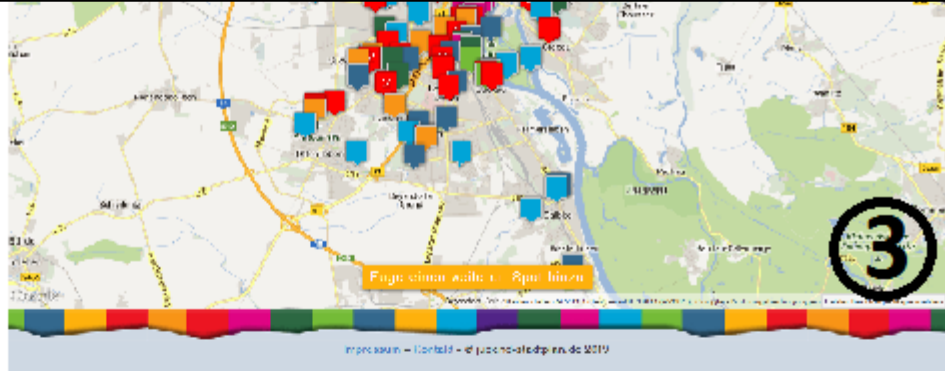

8. Welche der obigen Karten gefällt dir am besten?

- Nummer 1
- Nummer 2
- Nummer 3
- Nummer 4

Warum?

*9. Möchtest du Bilder zu den verschiedenen Orten in den Pop-ups (Informationsfenstern) vorliegen haben?

- Egal
- Ja
- Nein

*10. Welche der folgenden Einrichtungen sind in der Karte relevant für dich?

| | sehr wichtig | wichtig | weniger wichtig | brauche ich nicht |
|----------------------------------|-----------------------|-----------------------|-----------------------|-----------------------|
| Beratungsstellen | <input type="radio"/> | <input type="radio"/> | <input type="radio"/> | <input type="radio"/> |
| Restaurant, Bars, Fast Food usw. | <input type="radio"/> | <input type="radio"/> | <input type="radio"/> | <input type="radio"/> |
| Treffpunkte | <input type="radio"/> | <input type="radio"/> | <input type="radio"/> | <input type="radio"/> |
| Bildungszentren & Schulen | <input type="radio"/> | <input type="radio"/> | <input type="radio"/> | <input type="radio"/> |
| Grünflächen und Parks | <input type="radio"/> | <input type="radio"/> | <input type="radio"/> | <input type="radio"/> |
| Sportzentren/plätze | <input type="radio"/> | <input type="radio"/> | <input type="radio"/> | <input type="radio"/> |
| Einkaufszentren | <input type="radio"/> | <input type="radio"/> | <input type="radio"/> | <input type="radio"/> |
| Kino | <input type="radio"/> | <input type="radio"/> | <input type="radio"/> | <input type="radio"/> |
| Trafiken | <input type="radio"/> | <input type="radio"/> | <input type="radio"/> | <input type="radio"/> |
| Bankomaten | <input type="radio"/> | <input type="radio"/> | <input type="radio"/> | <input type="radio"/> |
| Schwimmbäder/Badeplätze | <input type="radio"/> | <input type="radio"/> | <input type="radio"/> | <input type="radio"/> |
| Unterkünfte | <input type="radio"/> | <input type="radio"/> | <input type="radio"/> | <input type="radio"/> |
| Sehenswürdigkeiten | <input type="radio"/> | <input type="radio"/> | <input type="radio"/> | <input type="radio"/> |
| Bibliotheken | <input type="radio"/> | <input type="radio"/> | <input type="radio"/> | <input type="radio"/> |
| Spielplatz | <input type="radio"/> | <input type="radio"/> | <input type="radio"/> | <input type="radio"/> |
| Museen | <input type="radio"/> | <input type="radio"/> | <input type="radio"/> | <input type="radio"/> |
| Theater | <input type="radio"/> | <input type="radio"/> | <input type="radio"/> | <input type="radio"/> |
| WiFi-Hotspots | <input type="radio"/> | <input type="radio"/> | <input type="radio"/> | <input type="radio"/> |
| Polizeistationen | <input type="radio"/> | <input type="radio"/> | <input type="radio"/> | <input type="radio"/> |

Weitere Vorschläge?

*11. Ist es deiner Meinung nach wichtig, dass folgende Dinge in der allgemeinen Info über den in der Karte angeklickten Ort angegeben sind?

| | sehr wichtig | wichtig | weniger wichtig | brauche ich nicht |
|--|-----------------------|-----------------------|-----------------------|-----------------------|
| Öffnungszeiten | <input type="radio"/> | <input type="radio"/> | <input type="radio"/> | <input type="radio"/> |
| Weblink | <input type="radio"/> | <input type="radio"/> | <input type="radio"/> | <input type="radio"/> |
| Bilder | <input type="radio"/> | <input type="radio"/> | <input type="radio"/> | <input type="radio"/> |
| Parkplatz | <input type="radio"/> | <input type="radio"/> | <input type="radio"/> | <input type="radio"/> |
| Verkehrsverbindungen | <input type="radio"/> | <input type="radio"/> | <input type="radio"/> | <input type="radio"/> |
| Eventkalender (z.B. für Lokale) | <input type="radio"/> | <input type="radio"/> | <input type="radio"/> | <input type="radio"/> |
| Reservierungstipp (ob etwas überfüllt ist) | <input type="radio"/> | <input type="radio"/> | <input type="radio"/> | <input type="radio"/> |
| Preise (Eintritt, Getränke, Essen etc.) | <input type="radio"/> | <input type="radio"/> | <input type="radio"/> | <input type="radio"/> |
| Raucherbereich vorhanden/Nichtraucherbereich vorhanden | <input type="radio"/> | <input type="radio"/> | <input type="radio"/> | <input type="radio"/> |

Sonstiges (wenn ja, bitte angeben)

*12. Was hältst du von verschiedenen Kartenebenen, die Informationen speziell für deine Altersgruppe enthalten?

- Sehr viel
- Viel
- Mittel
- Wenig
- Gar nichts

Nutzung der Karte

*13. Auf welchen Geräten würdest du die YouthMap 5020 verwenden?

- Smartphone
- Tablet
- Notebook
- PC

*14. Möchtest ein eigenes Benutzerprofil erstellen können?

- Ja
- Nein

Welche Vorschläge hättest du?

*15. Würdest du gerne deinen Standort mitteilen können? Wie wichtig wäre dir das?

- sehr wichtig
- wichtig
- weniger wichtig
- brauche ich nicht
- ich weiß nicht was das ist

*16. Wie wichtig ist dir die Möglichkeit Routen zu berechnen?

- sehr wichtig
- wichtig
- weniger wichtig
- brauche ich nicht

*17. Wie wichtig wären dir Informationen über öffentliche Verkehrsmittel?

- sehr wichtig
- wichtig
- weniger wichtig
- brauche ich nicht

*18. Wie wichtig ist dir die Einbindung von sozialen Netzwerken?

- sehr wichtig
- wichtig
- weniger wichtig
- brauche ich nicht

19. Hast du noch Wünsche/Vorschläge für Funktionen zu YouthMap5020?

Vielen Dank für Deine Mithilfe an unserem Projekt und Deinen Zeitaufwand! Falls Dich die Ergebnisse des Fragebogens interessieren oder weiter Fragen aufkommen, schau auf unserer Website <http://youthmap5020.at/> vorbei bzw. wende Dich bitte an: sabine.hennig@sbg.ac.at oder robert.vogler@sbg.ac.at.

Über dich

Fast geschafft! Nur noch ein paar Informationen über Dich. Keine Angst, wir behandeln alle Daten vertraulich!

20. Wie alt bist du?

- unter 10
- 10-12
- 13-15
- 16-18
- über 18

21. Geschlecht?

- Männlich
- Weiblich

22. Welche Tätigkeit übst du derzeit aus?

- Schule
- Lehre
- Studium
- Beruf
- Sonstiges

*23. Wo wohnst du? (PLZ)